CÓDIGO	TIPOLOGÍA	DESLINDE	ANCHURA LEGAL (m)	ANCHURA NECESARIA (m)	LONGITUD (m)
120799_120923_006_004 Vereda del Collado	Vereda	No	10.00	10.00	2.091
120799_000000_007_000 Colada del Zorrero	Colada	No	12.00	12.00	1.958
120799_000000_008_000 Colada del Molarico	Colada	No	12.00	12.00	2.243
120799_000000_009_000 Colada de la Manzana	Colada	No	12.00	12.00	1.899
120799_000000_010_000 Colada de la Cueva Roya	Colada	No	12.00	12.00	2.845
120799_000000_011_000 Colada de la Senda del Cinglo Ancho	Colada	No	12.00	12.00	935
120799_000000_012_000 Colada de la Senda del Molarico	Colada	No	12.00	12.00	884
120799_000000_013_000 Colada de Amaco	Colada	No	12.00	12.00	1.987
120799_000000_014_000 Colada del Collado	Colada	No	12.00	12.00	2.530
120799_000000_015_000 Colada de los Cinglos	Colada	No	12.00	12.00	3.101
120799_000000_016_000 Colada de la Maimona	Colada	No	12.00	12.00	1.264
120799_000000_017_000 Colada del Frontón	Colada	No	12.00	12.00	1.710
120799_000000_018_000 Colada de los Algezares o de la Rosada	Colada	No	8.00	8.00	4.776
120799_000000_019_000 Colada del Barrendo	Colada	No	8.00	8.00	745

MUNICIPIO

MORELLA

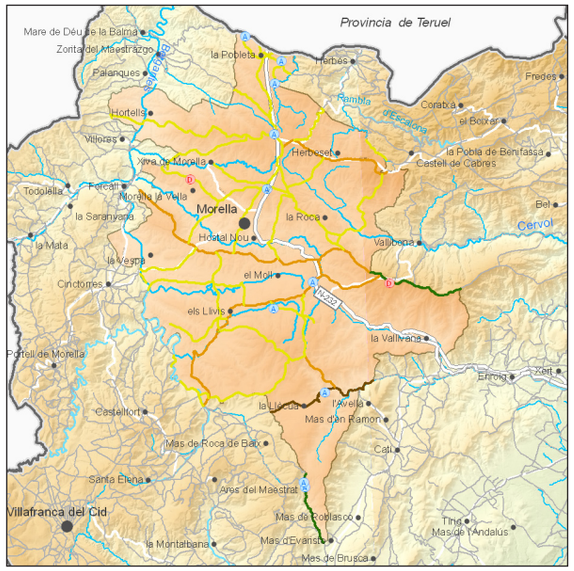

PROYECTO DE CLASIFICACIÓN

Aprobación: 03/10/1984

Publicación BOE: 18/02/1985

Publicación BOP: 06/06/1998

Publicación DOCV: -

Longitud total (m):	233.217	**Nº de vías pecuarias:**	37
En entorno agrícola y urbana (m):	43.689	**Nº de descansaderos clasificados:**	2
En entorno forestal (m):	184.659	**Nº de abrevaderos clasificados:**	10

CÓDIGO	TIPOLOGÍA	DESLINDE	ANCHURA LEGAL (m)	ANCHURA NECESARIA (m)	LONGITUD (m)
120803_121270_001_001 Cañada del Tossal Gross al Turmel / Cañada del Tossal Gross al Turmel o de la Talaiola	Cañada	No	37.50	37.50	7.296
120803_120141_002_001 Cañada del Empriu	Cañada	No	37.50	37.50	5.697
120803_000000_003_000 Cordel de la Balsa Verde o de Pinella	Cordel	No	37.50	37.50	8.655
120803_120614_004_000 Vereda de la muela de la Garumba al Tossal Gros	Vereda	No	20.00	10.00	1.490
120803_000000_004_000 Vereda de la muela de la Garumba al Tossal Gros	Vereda	No	20.00	20.00	19.059
120803_000000_005_000 Vereda del Pla de Santa Agueda	Vereda	No	20.00	20.00	5.916
120803_000000_006_000 Vereda de los Llivis	Vereda	No	20.00	20.00	16.542
120803_120141_006_007 Vereda de los Llivis/Vereda de los Llivis	Vereda	No	0.00	0.00	656

CÓDIGO	TIPOLOGÍA	DESLINDE	ANCHURA LEGAL (m)	ANCHURA NECESARIA (m)	LONGITUD (m)
120803_000000_007_000 Vereda del Taravall de Amella a Salvasoria	Vereda	No	20.00	20.00	3.316
120803_000000_008_000 Vereda de Castell de Cabres a Torre de Miro	Vereda	No	20.00	20.00	8.898
120803_000000_009_000 Colada de la Fuente de las Llaves	Colada	No	16.00	16.00	3.687
120803_000000_010_000 Colada de la Sierra de la Cabrida	Colada	No	16.00	16.00	7.951
120803_120141_011_000 Colada del Campello	Colada	No	0.00	00.00	4.082
120803_000000_011_000 Colada del Campello	Colada	No	15.00	15.00	10.717
120803_000000_012_000 Colada del Hostal Nou al Valent	Colada	No	14.00	14.00	9.012
120803_000000_013_000 Colada de la Chumeneta Alta	Colada	No	9 - 14	9 - 14	4.881
120803_000000_014_000 Colada del Río Caldes	Colada	No	12.00	12.00	805
120803_000000_015_000 Colada del Prado de Aragón	Colada	No	5 - 10	5 - 10	2.821
120803_442237_015_999 Colada del Prado de Aragón	Colada	No	2.50 - 5	2.50 - 5	1.714
120803_000000_016_000 Colada de la Tejería de Bellviure a Cabrida	Colada	No	10.00	10.00	2.034
120803_000000_017_000 Colada del Fondo a Regachol	Colada	No	10.00	10.00	8.794
120803_000000_018_000 Colada de Candeales	Colada	No	10.00	10.00	6.048
120803_120385_019_016 Colada de la Cana de Ares / Colada de la Rambla de Lacanar	Colada	No	5.00	4 - 5	2.776
120803_000000_020_000 Colada de la Boqueta o del Juano	Colada	No	10.00	10.00	3.027

CÓDIGO	TIPOLOGÍA	DESLINDE	ANCHURA LEGAL (m)	ANCHURA NECESARIA (m)	LONGITUD (m)
120803_000000_021_000 Colada de la Ferrería	Colada	No	10.00	10.00	1.112
120803_000000_022_000 Colada de la Carrasca del Azagador	Colada	No	10.00	10.00	753
120803_000000_023_000 Colada de Moixacre	Colada	No	9.00	9.00	6.241
120803_442237_024_999 Colada del barranco de Aragón	Colada	No	4.00	4.00	481
120803_000000_025_000 Colada de la Gasulla	Colada	No	8.00	8.00	14.361
120803_000000_026_000 Colada de Gasulla a Chiva	Colada	No	8.00	8.00	5.581
120803_000000_027_000 Colada de la Mola en Camaras	Colada	No	8.00	8.00	5.166
120803_120614_027_008 Colada de la Mola en Camaras/ Colada del Mas de Grellera	Colada	No	4.00	4.00	482
120803_000000_028_000 Colada de Guimera a Umbría	Colada	No	8.00	8.00	2.249
120803_000000_029_000 Colada del Toll del Cire	Colada	No	8.00	8.00	6.013
120803_000000_030_000 Colada de la Sierra dels Llivis	Colada	No	8.00	8.00	5.448
120803_000000_031_000 Colada de la Talayola	Colada	No	7.00	7.00	3.394
120803_000000_032_000 Colada de la Cabrida a Torre Mado	Colada	No	7.00	7.00	3.642
120803_000000_033_000 Colada de la Font de Vinachos a Morella	Colada	No	7.00	7.00	2.938
120803_000000_034_000 Colada de la Sierra de San Isidro	Colada	No	7.00	7.00	4.356
120803_000000_035_000 Colada de la Clota del Cipre	Colada	No	7.00	7.00	18.276

CÓDIGO	TIPOLOGÍA	DESLINDE	ANCHURA LEGAL (m)	ANCHURA NECESARIA (m)	LONGITUD (m)
120803_000000_036_000 Colada del Monroyo	Colada	No	4 - 7	4 - 7	2.627
120803_000000_037_000 Colada de Torre Miró a Herbés	Colada	No	5.00	5.00	4.223

COLADA DE LA SIERRA DE LA CABRIDA

COLADA DE LA SIERRA DE LA CABRIDA

COLADA DE LA SIERRA DE CABRIDA (ABREVADERO)

COLADA DEL FONDO AL REGATXOL

MUNICIPIO

NAVAJAS

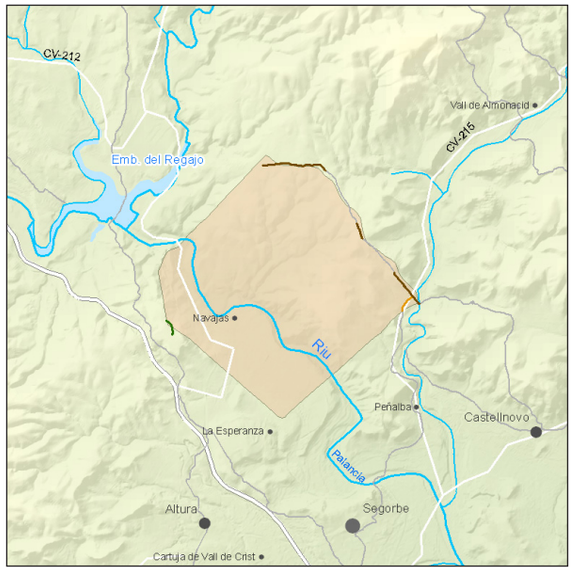

PROYECTO DE CLASIFICACIÓN

Aprobación: 05/10/1972

Publicación BOE: 21/10/1972

Publicación BOP: 24/10/1972

Publicación DOCV: -

Longitud total (m):	2.255	**Nº de vías pecuarias:**	3
En entorno agrícola y urbana (m):	1.360	**Nº de descansaderos clasificados:**	0
En entorno forestal (m):	894	**Nº de abrevaderos clasificados:**	0

CÓDIGO	TIPOLOGÍA	DESLINDE	ANCHURA LEGAL (m)	ANCHURA NECESARIA (m)	LONGITUD (m)
120810_000000_001_000 Cañada Real del Collado y Sabinar	Cañada	No	75.00	75.00	244
120810_121251_002_001 Vereda de la Mojonada / Cordel de Castellnovo	Cordel	No	10.00	10.00	1.743
120810_000000_003_000 Vereda de Rascaña	Vereda	No	20.00	20.00	268